JAZZ & somethin' else
ジャズ喫茶
映画館
JAZZ Kissa Eigakan
www.jazzeigakan.com

# 2026.10.25（日）
15:00〜19:00

# Tokyo Ale presents
# Somethin' Ales 11th

1,500yen (include 1 drink)

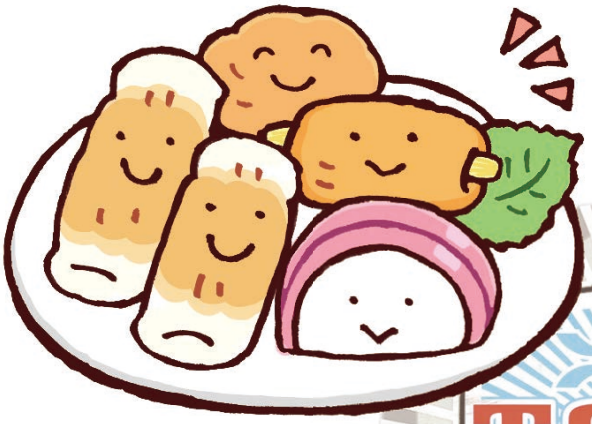

イラスト by あまど

同時開催

## 練り物パーティー

いろんな種類の練り物を一度にたくさん味わいたい…なんて思ったことはありませんか？お好きな練り物一品をお持ちいただくと各地のスペシャル練り物プレートが一皿付きます！みんなが持ち寄れば持ち寄るほど様々な練り物が味わえるまたとないチャンス、ぜひぜひご参加ください（500円のお支払いでもOK）

※練り物の種類は問いません
（かまぼこ、はんぺん、ちくわ、さつま揚げ etc…）

## お気に入りのレコードを持ってきませんか！
## サムシンエールス マンスリーレコードクラブ

月に一度の特別な日、毎月最後の日曜日。
自前のお気に入りのレコードを映画館の環境で聴くことのできる日。
通常の営業日がジャズなので、この日はロックやポップス、ヒップホップ、ワールドミュージックなど somethin' else をかけたいと思っています。

## ラストになるか？バックギャモン

昨年９月の第２回以来バックギャモンを楽しんできたのですが、１年がたちバックギャモンに来る人も減ってきたので、この辺で一区切りをつけるかどうか相談しているところです。バックギャモンをつづけようと思う人はぜひにご参加ください！

